

Una guía sobre el valor de los certificados de depósito (CD) ligados al mercado

Comprenda su declaración de corretaje

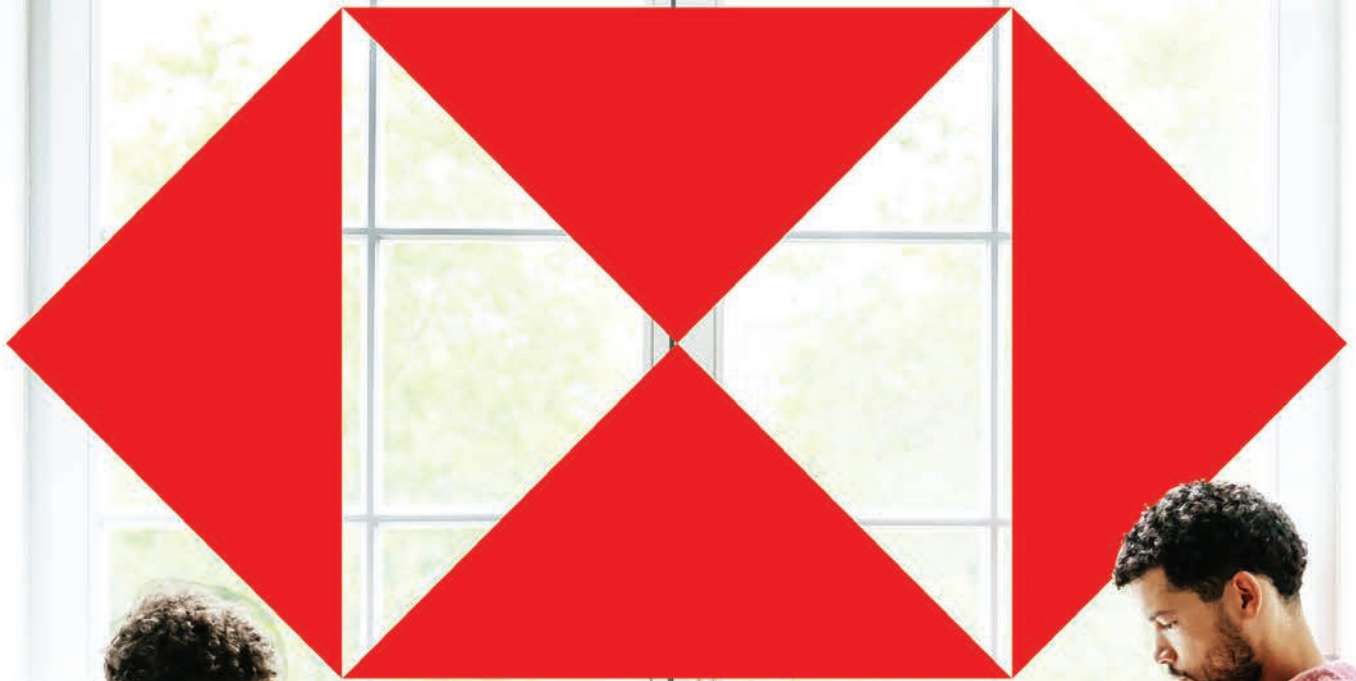

Comprenda el valor del CD de HSBC ligado al mercado

En la última década, un número cada vez mayor de inversionistas¹ ha usado los CD ligados al mercado (MLCD) como una herramienta de inversión que puede ayudar a abordar objetivos comunes de la administración patrimonial como la preservación de capital, el crecimiento conservador y la generación de ingresos. Además, ofrecen la comodidad de estar asegurados por la FDIC* (hasta los límites aplicables).

Los MLCD de HSBC pueden compartir muchos de los atributos con los CD bancarios tradicionales, pero difieren en varios aspectos clave.

1. A diferencia de los CD bancarios que proporcionan una rentabilidad especificada de antemano, la rentabilidad de un MLCD de HSBC está impulsada en gran medida por el rendimiento de los activos subyacentes.
2. En lugar de ser mantenidos en su cuenta bancaria como los CD tradicionales, los MLCD de HSBC se conservan en su cuenta de corretaje, como muchas de sus otras inversiones.
3. Los valores intermedios fluctuarán regularmente porque su valor se basa en ciertos factores del mercado que se analizarán más adelante en esta guía.

CD tradicional	Atributos comunes	MLCD
<ul style="list-style-type: none">• Activo mantenido en una cuenta bancaria• Valor constante• Tasa fija de rentabilidad	<ul style="list-style-type: none">• Asegurado por la FDIC• Emitido por HSBC Bank, USA, N.A.• Capital devuelto si se mantiene hasta su vencimiento²	<ul style="list-style-type: none">• Activo que se mantiene en una cuenta de corretaje• El valor fluctuará• La rentabilidad depende del rendimiento subyacente

¹ Fuente: structuredretailproducts.com.

² Sujeto a riesgo crediticio del emisor.

Principales factores que determinan el valor en su declaración

A continuación, se presenta un breve análisis de algunos de los factores principales que afectarán el valor de su MLCD según se informa en su declaración (que es una estimación del valor de mercado actual del CD, comúnmente conocido como valor de declaración). Sin embargo, el valor de su declaración también puede verse afectado por otros factores, como el rendimiento del dividendo y otros acontecimientos del mercado. Consulte el documento de la oferta para obtener más detalles.

Rendimiento del activo subyacente:

- El rendimiento de las acciones subyacentes o los índices de mercado influirá en el valor de su CD ligado al mercado.
- En general, cuanto más tiempo reste hasta el vencimiento, menor será el rendimiento del activo subyacente que se reflejará en el valor de su CD ligado al mercado. Esto se debe al hecho de que hay más incertidumbre sobre si este valor de rendimiento del activo subyacente se mantendrá hasta el vencimiento.

Fluctuaciones en la tasa de interés:

- Como regla general, si las tasas de interés disminuyen, el valor de la declaración provisional del CD ligado al mercado puede aumentar. Como alternativa, si las tasas de interés aumentan, el valor provisional de su CD ligado al mercado puede disminuir. El impacto de estos movimientos en el avalúo del CD puede depender del tiempo restante hasta el vencimiento.

Volatilidad del mercado de los activos subyacentes:

- Volatilidad es el término usado para describir el tamaño y la frecuencia de las fluctuaciones del mercado. Si la volatilidad del activo subyacente aumenta o disminuye, el valor del CD puede verse afectado.

Tiempo restante hasta el vencimiento:

- Cuanto más tiempo reste hasta el vencimiento, mayor será el impacto de los cambios en la tasa de interés y la volatilidad en el valor de su CD ligado al mercado.

Calificación crediticia y condición financiera del banco emisor:

- Dado que estos CD ligados al mercado son obligaciones financieras de HSBC Bank USA, N.A., cualquier cambio adverso en la calificación crediticia o la condición financiera del banco podría impactar negativamente en el valor de su CD ligado al mercado.



Rendimiento del activo subyacente



Fluctuaciones en la tasa de interés



Volatilidad del mercado de los activos subyacentes

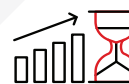

Tiempo restante hasta el vencimiento



Calificación crediticia y condición financiera del banco emisor

¿Qué refleja el valor de mi declaración?

En su declaración, el valor de su CD ligado al mercado puede ser menor de lo que invirtió. Tenga en cuenta que esto es previsible. El valor de la declaración es una estimación del valor de mercado actual de su MLCD de HSBC.

El valor de la declaración no refleja su capital -si mantiene su CD ligado al mercado hasta el vencimiento-, ni la cantidad de interés que puede recibir. Este valor se aproxima a lo que recibiría si liquidara su MLCD de HSBC.

Si mantiene su CD ligado al mercado hasta su vencimiento, recibirá su capital completo tal y como se establece en el documento de oferta, sujeto a los límites de la FDIC y al riesgo de crédito de HSBC.

Además, los costos administrativos asociados con la creación de su CD ligado al mercado pueden afectar negativamente su valor provisional, ya que estos costos se incorporan inicialmente al valor de compra.

Existe un término definido dentro del documento de oferta llamado "Valor inicial estimado" que refleja el valor inicial de los costos integrados del CD neto ligado al mercado.

Como HSBC puede incluir algunos de estos costos en el valor de su declaración, el valor inicial estimado de su MLCD no será necesariamente el mismo que el valor de su declaración inicial.

El rendimiento de su MLCD de HSBC



El rendimiento de su MLCD de HSBC se basa en el rendimiento del activo subyacente en relación con el cálculo de rentabilidad establecido en el documento de oferta.

Si bien los valores de la declaración se ven afectados por el rendimiento, solo son uno de los diversos factores que pueden afectar su valor de mercado como se describe anteriormente.

No olvide que el valor de su MLCD puede fluctuar. Más allá de esta fluctuación, si conserva su MLCD hasta el vencimiento, recibirá la totalidad del capital invertido, sujeto al riesgo de crédito del emisor, más cualquier posible pago de intereses.

Si tiene más preguntas sobre el valor y el rendimiento de su MLCD de HSBC, comuníquese con su asesor financiero y revise el documento de oferta.

Este documento no está destinado a reemplazar el documento de oferta. Su objetivo es destacar ciertos aspectos de los MLCD.

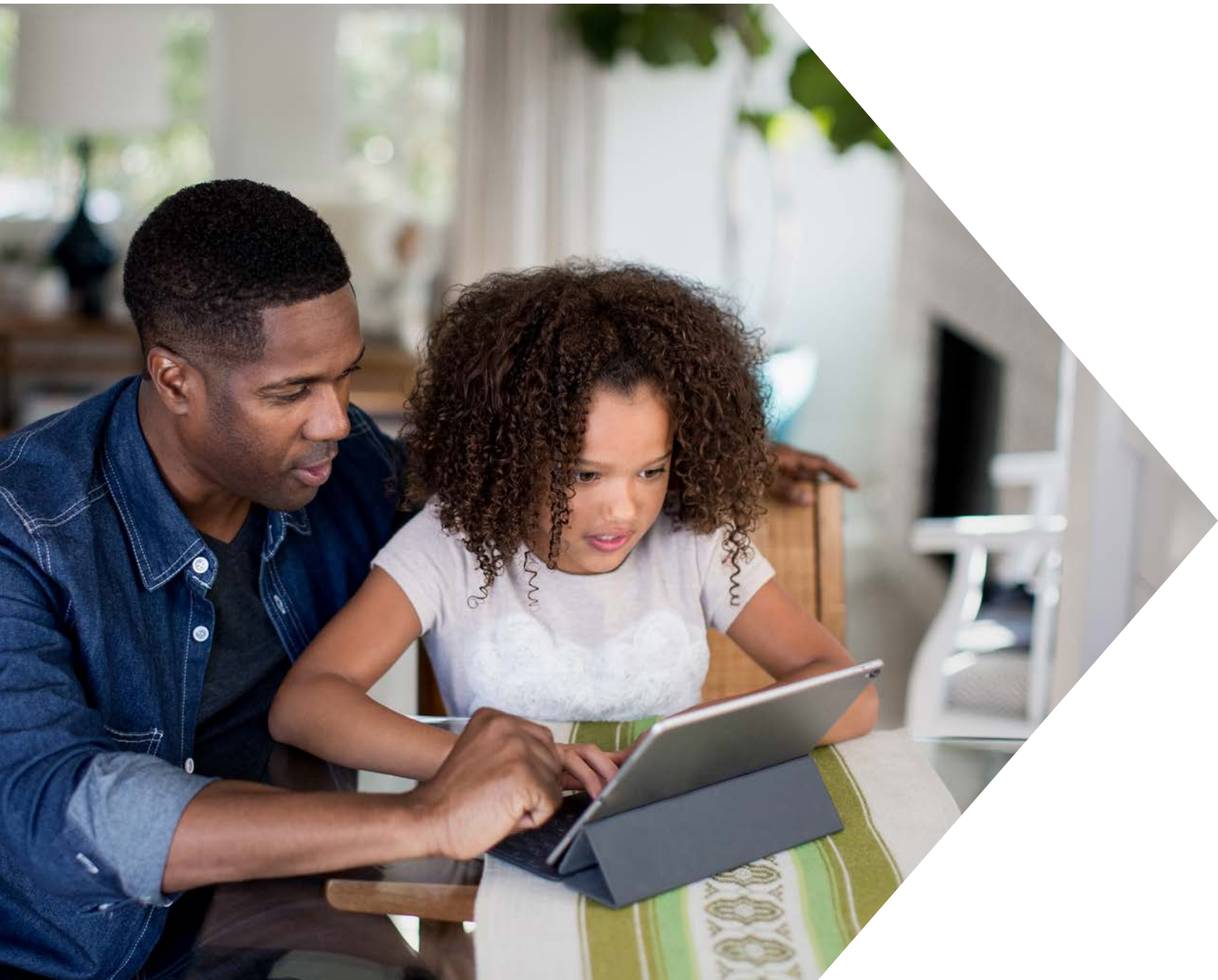

***Asegurado por la FDIC:**

Un MLCD representa una obligación de depósito bancario y está asegurado por la FDIC junto con todos los demás depósitos que pueda tener en el banco emisor, hasta USD 250.000 por depositante. Los fondos depositados en el banco emisor (incluidos otros CD emitidos por dicho banco) que excedan estos límites, no estarán asegurados por la FDIC. Si tiene otros depósitos en el banco emisor, infórmelos a su asesor financiero.

Para obtener más detalles sobre la cobertura de seguros de la FDIC, puede llamar al FDIC Call Center al (877) 275-3342 o consultar el sitio web público de la FDIC en www.fdic.gov, donde podrá obtener una copia del folleto de la FDIC, "Your Insured Deposits, FDIC's Guide to Deposit Insurance Coverage".

Los productos y servicios son ofrecidos por HSBC Bank USA, N.A. Member FDIC.

Los certificados de depósito ligados al mercado son proporcionados por:

- Representantes registrados de HSBC Securities (USA) Inc., un miembro de NYSE/FINRA/SIPC, un comerciante registrado de la Comisión de Futuros, una subsidiaria de HSBC Markets (USA) Inc. y una subsidiaria de propiedad absoluta indirecta de HSBC Holdings plc
- Distribuidores no afiliados a HSBC Securities (USA) Inc., HSBC Markets (USA) Inc. o HSBC Holdings plc

Los productos de CD ligados al mercado: Son depósitos bancarios; obligaciones del banco emisor; Están asegurados por la FDIC dentro de los límites aplicables; no son una inversión líquida, y están pensados para ser mantenidos hasta su vencimiento. Los MLCD están sujetos a riesgos de inversión y cualquier reembolso anticipado podría resultar en una pérdida de la inversión de capital.

Esto no es una recomendación, oferta o solicitud para comprar o vender cualquier CD, valor, producto, moneda u otro instrumento. La información aquí contenida no considera los objetivos, circunstancias o necesidades específicos de los destinatarios individuales. Los destinatarios de esta información deben buscar asesoramiento financiero respecto de la conveniencia de invertir en un CD, valor, producto, moneda o instrumento derivado o estrategia contenida en este documento.

Emitido por HSBC Bank, USA, N.A.

© 2024 HSBC Bank USA, N.A. Todos los derechos reservados.

